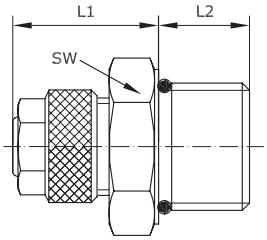

Gerade Schnellverschraubung Serie M/A aus Messing vernickelt mit zylindrischem Außengewinde und O-Ring

Betriebsdruck: -0,99 – 15 bar
Temperaturbereich: -18 °C bis +70 °C
Werkstoff Grundkörper: Messing vernickelt
Werkstoff O-Ring: NBR
Werkstoff Überwurfmutter: Messing vernickelt

Anschluss	Anschluss Schlauch i/a - Ø	L1	L2	SW	Artikel-Nr.
M 5 a	2,7/4	16,5	4	8	225592
M 5 a	3/5	19,5	4	8	225593
M 5 a	4/6	19,5	4	8	225594
M 6 a	2,7/4	15,5	5	8	225595
M 6 a	3/5	18,5	5	8	225596
M 6 a	4/6	18,5	5	8	225597
G 1/8 a	2,7/4	16,5	6	13	225598
G 1/8 a	3/5	19,5	6	13	225599
G 1/8 a	4/6	19,5	6	13	225600
G 1/8 a	6/8	20,4	6	14	225601
G 1/8 a	8/10	22,5	6	14	225602
G 1/4 a	4/6	20,1	8	16	225603
G 1/4 a	6/8	21,4	8	16	225604
G 1/4 a	8/10	23,5	8	16	225605
G 3/8 a	4/6	20,1	9	19	225606
G 3/8 a	6/8	21,4	9	19	225607
G 3/8 a	8/10	23,5	9	19	225608
G 3/8 a	10/12	25	9	19	225609
G 1/2 a	4/6	22	10	24	225610
G 1/2 a	6/8	22	10	24	225611
G 1/2 a	8/10	24,5	10	24	225612
G 1/2 a	10/12	26	10	24	225613
G 1/2 a	12,5/15	28	10	24	225614
M 12 x 1 a	4/6	20,1	8	15	257209
M 12 x 1,25 a	4/6	20,1	8	15	257210
M 12 x 1,5 a	4/6	20,1	8	15	257211

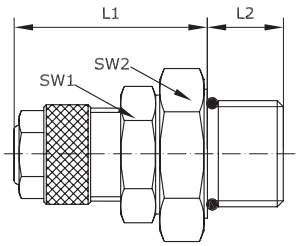

Gerade Schnellverschraubung Serie M/A aus Messing vernickelt mit zylindrischem Außengewinde und O-Ring, schwenkbar

Betriebsdruck: 1 – 15 bar
Temperaturbereich: -18 °C bis +70 °C
Werkstoff Grundkörper: Messing vernickelt
Werkstoff Dichtung: NBR
Werkstoff O-Ring: NBR
Werkstoff Überwurfmutter: Messing vernickelt

Anschluss	Anschluss Schlauch i/a - Ø	L1	L2	SW1	SW2	Artikel-Nr.
G 1/8 a	4/6	28	6	12	13	225616
G 1/8 a	6/8	28	6	12	13	225617
G 1/4 a	4/6	26	8	14	16	225618
G 1/4 a	6/8	30	8	14	16	225619
G 1/4 a	6,5/10	31	8	14	16	225620
G 1/4 a	8/10	31	8	14	16	225621
G 3/8 a	8/12	31,5	9	17	18	225623
G 3/8 a	10/12	31,5	9	17	18	225624

Gerade Schnellverschraubung Serie M/A aus Messing vernickelt mit zylindrischem Außengewinde, O-Ring und Knickschutzfeder

Betriebsdruck: -0,99 – 15 bar
Temperaturbereich: -18 °C bis +70 °C
Werkstoff Grundkörper: Messing vernickelt
Werkstoff O-Ring: NBR
Werkstoff Feder: Federdraht verzinkt
Werkstoff Überwurfmutter: Messing vernickelt

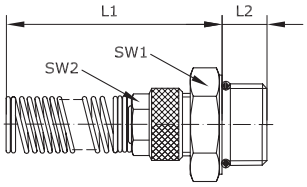

Anschluss	Anschluss Schlauch i/a - Ø	L1	L2	SW1	SW2	Artikel-Nr.
G 1/8 a	4/6	103	6	13	11	231182
G 1/8 a	6/8	109,5	6	14	13	231183
G 1/8 a	8/10	117,5	6	14	14	231184
G 1/4 a	4/6	104	8	16	11	231185
G 1/4 a	6/8	110,5	8	16	13	231186
G 1/4 a	8/10	118	8	16	14	231187
G 1/4 a	9/12	104	8	17	19	257244
G 3/8 a	4/6	104	9	19	11	231188
G 3/8 a	6/8	110,5	9	19	13	231189
G 3/8 a	8/10	118,5	9	19	14	231190
G 3/8 a	9/12	104	9	19	19	231191
G 3/8 a	10/12	126,5	9	19	17	257226
G 1/2 a	4/6	106	10	24	11	231192
G 1/2 a	6/8	111	10	24	13	231193
G 1/2 a	8/10	119,5	10	24	14	231194
G 1/2 a	10/12	127,5	10	24	17	257227

Gerade Schnellverschraubung Serie M/A aus Messing vernickelt mit zylindrischem Außengewinde, O-Ring und Knickschutzfeder, schwenkbar

Betriebsdruck: 1 – 15 bar
Temperaturbereich: -18 °C bis +70 °C
Werkstoff Grundkörper: Messing vernickelt
Werkstoff Dichtung: NBR
Werkstoff O-Ring: NBR
Werkstoff Feder: Federdraht verzinkt
Werkstoff Überwurfmutter: Messing vernickelt
Hinweis: G 1/4 a - 5/8 ohne O-Ring

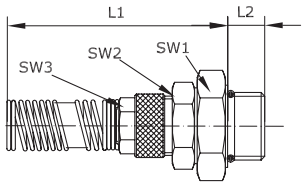

Anschluss	Anschluss Schlauch i/a - Ø	L1	L2	SW1	SW2	SW3	Artikel-Nr.
G 1/8 a	4/6	112	6	13	12	11	231196
G 1/8 a	6/8	117	6	13	12	13	231197
G 1/4 a	4/6	114	8	16	14	11	231198
G 1/4 a	5/8	117	8,1	16	14	13	231199
G 1/4 a	6/8	119	8	16	14	13	231200
G 1/4 a	6,5/10	126	8	16	14	14	231201
G 1/4 a	8/10	126	8	16	14	14	231202
G 3/8 a	8/12	133	9	18	17	17	231204
G 3/8 a	9/12	110	9	19	17	19	257243
G 3/8 a	10/12	133	9	18	17	17	257220

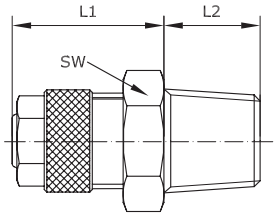

Gerade Schnellverschraubung Serie M/A aus Messing vernickelt mit konischem Außengewinde

Betriebsdruck: -0,99 – 15 bar
Temperaturbereich: -18 °C bis +70 °C
Werkstoff Grundkörper: Messing vernickelt
Werkstoff Überwurfmutter: Messing vernickelt

Anschluss	Anschluss Schlauch i/a - Ø	L1	L2	SW	Artikel-Nr.
R 1/8 a	2,7/4	15,5	7,5	12	225625
R 1/8 a	3/5	15,5	7,5	12	225626
R 1/8 a	4/6	18,1	7,5	12	225627
R 1/8 a	6/8	19,4	7,5	14	225628
R 1/8 a	8/10	21,5	7,5	14	225629
R 1/4 a	4/6	18,6	11	14	225630
R 1/4 a	6/8	19,9	11	14	225631
R 1/4 a	8/10	22	11	14	225632
R 3/8 a	4/6	18,5	11,5	17	225633
R 3/8 a	6/8	19,9	11,5	17	225634
R 3/8 a	8/10	22	11,5	17	225635
R 3/8 a	10/12	23,5	11,5	17	225636
R 1/2 a	6/8	20	14	22	225637
R 1/2 a	8/10	22,5	14	22	225638
R 1/2 a	10/12	24	14	22	225639
R 1/2 a	12,5/15	26	14	22	225640

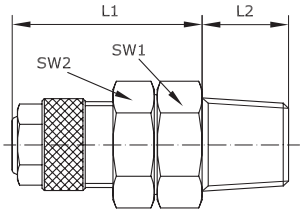

Gerade Schnellverschraubung Serie M/A aus Messing vernickelt mit konischem Außengewinde, schwenkbar

Betriebsdruck: 1 – 15 bar
Temperaturbereich: -18 °C bis +70 °C
Werkstoff Grundkörper: Messing vernickelt
Werkstoff Dichtung: NBR
Werkstoff Überwurfmutter: Messing vernickelt

Anschluss	Anschluss Schlauch i/a - Ø	L1	L2	SW1	SW2	Artikel-Nr.
R 1/8 a	4/6	26	7,5	13	12	225642
R 1/8 a	6/8	26	7,5	13	12	225643
R 1/4 a	4/6	29	11	15	14	225644
R 1/4 a	6/8	29	11	15	14	225645
R 1/4 a	6,5/10	30	11	15	14	225646
R 1/4 a	8/10	30	11	15	14	225647
R 3/8 a	8/12	32	11,5	17	17	225648
R 3/8 a	10/12	32	11,5	17	17	225649

Gerade Schnellverschraubung Serie M/A aus Messing vernickelt mit Innengewinde

Betriebsdruck: -0,99 – 15 bar
Temperaturbereich: -18 °C bis +70 °C
Werkstoff Grundkörper: Messing vernickelt
Werkstoff Überwurfmutter: Messing vernickelt

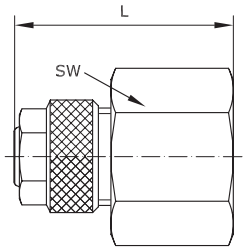

Anschluss	Anschluss Schlauch i/a - Ø	L	SW	Artikel-Nr.
G 1/8 i	4/6	23,3	14	225650
G 1/8 i	6/8	24,7	14	225651
G 1/4 i	4/6	27	17	225652
G 1/4 i	6/8	28,7	17	225653
G 1/4 i	8/10	30,5	17	225654
G 3/8 i	4/6	28	22	225655
G 3/8 i	6/8	29,2	22	225656
G 3/8 i	8/10	33,3	22	225657
G 3/8 i	10/12	31	22	225658
G 1/2 i	6/8	33	24	225659
G 1/2 i	8/10	34,5	24	225660

Gerade Schnellverschraubung Serie M/A aus Messing vernickelt

Betriebsdruck: -0,99 – 15 bar
Temperaturbereich: -18 °C bis +70 °C
Werkstoff Grundkörper: Messing vernickelt
Werkstoff Überwurfmutter: Messing vernickelt

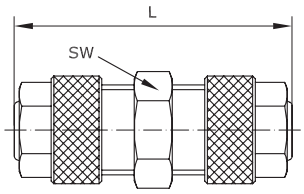

Anschluss Schlauch i/a - Ø	L	SW	Artikel-Nr.
2,7/4 - 2,7/4	27,5	8	225661
3/5 - 3/5	31,7	8	225662
3/5 - 4/6	32,2	12	225669
4/6 - 4/6	32,2	12	225663
4/6 - 6/8	33,5	12	225670
4/6 - 8/10	35,6	14	225671
6/8 - 6/8	34,8	12	225664
6/8 - 8/10	36,9	14	225672
8/10 - 8/10	39	14	225665
10/12 - 10/12	43	17	225666
12,5/15 - 12,5/15	47	22	225667

Gerade Schott-Schnellverschraubung Serie M/A aus Messing vernickelt

Betriebsdruck: -0,99 – 15 bar
Temperaturbereich: -18 °C bis +70 °C
Werkstoff Grundkörper: Messing vernickelt
Werkstoff Überwurfmutter: Messing vernickelt

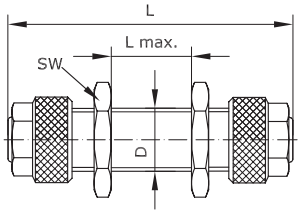

Anschluss Schlauch i/a - Ø	L	L max.	D	SW	Artikel-Nr.
2,7/4 - 2,7/4	35	8	M 6 x 0,5	10	225673
3/5 - 3/5	35	8	M 7 x 0,75	10	225674
3/5 - 4/6	45,5	10	M 10 x 1	14	225681
4/6 - 4/6	45,5	10	M 10 x 1	14	225675
4/6 - 6/8	47,3	10	M 12 x 1	17	225682
6/8 - 6/8	48,4	10	M 12 x 1	17	225676
4/6 - 8/10	49,8	10	M 14 x 1	17	225683
6/8 - 8/10	51,2	10	M 14 x 1	17	225684
8/10 - 8/10	54	10	M 14 x 1	17	225677
10/12 - 10/12	57	10	M 16 x 1	19	225678
12,5/15 - 12,5/15	59	10	M 20 x 1	24	225679

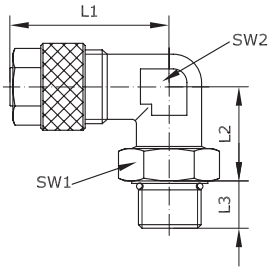

Winkel-Schnellverschraubung Serie M/A aus Messing vernickelt mit zylindrischem Außengewinde und O-Ring, schwenkbar

Betriebsdruck: 1 – 15 bar
Temperaturbereich: -18 °C bis +70 °C
Werkstoff Grundkörper: Messing vernickelt
Werkstoff Dichtung: NBR
Werkstoff O-Ring: NBR
Werkstoff Überwurfmutter: Messing vernickelt

Anschluss	Anschluss Schlauch i/a - Ø	L1	L2	L3	SW1	SW2	Artikel-Nr.
G 1/8 a	2,7/4	18,5	16	6	13	8	257161
G 1/8 a	4/6	20,6	16	6	13	8	225762
G 1/8 a	4/6,2	20,6	16	6	13	8	225763
G 1/8 a	6/8	21,6	16	6	13	9	225764
G 1/8 a	6/8,3	21,6	16	6	13	9	225765
G 1/4 a	4/6	20,6	16	8	16	8	225766
G 1/4 a	4/6,2	20,6	16	8	16	8	225767
G 1/4 a	6/8	23,1	16,5	8	16	9	225768
G 1/4 a	6/8,3	23,1	16,5	8	16	9	225769
G 1/4 a	8/10	24	19,5	8	16	11	225770

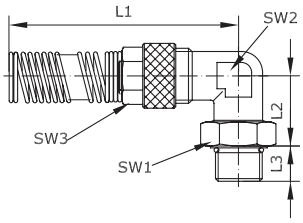

Winkel-Schnellverschraubung Serie M/A aus Messing vernickelt mit zylindrischem Außengewinde, O-Ring und Knickschutzfeder, schwenkbar

Betriebsdruck: 1 – 15 bar
Temperaturbereich: -18 °C bis +70 °C
Werkstoff Grundkörper: Messing vernickelt
Werkstoff Dichtung: NBR
Werkstoff O-Ring: NBR
Werkstoff Feder: Federdraht verzinkt
Werkstoff Überwurfmutter: Messing vernickelt

Anschluss	Anschluss Schlauch i/a - Ø	L1	L2	L3	SW1	SW2	SW3	Artikel-Nr.
G 1/8 a	4/6	104,6	16	6	13	8	11	256032
G 1/8 a	6/8	110,6	16	6	13	9	13	256033
G 1/4 a	4/6	104,6	16	8	16	8	11	256034
G 1/4 a	6/8	112,1	16,5	8	16	9	13	256035
G 1/4 a	8/10	119	19,5	8	16	11	14	256036

Winkel-Schnellverschraubung Serie M/A aus Messing vernickelt mit konischem Außengewinde

Betriebsdruck: -0,99 – 15 bar
Temperaturbereich: -18 °C bis +70 °C
Werkstoff Grundkörper: Messing vernickelt
Werkstoff Überwurfmutter: Messing vernickelt

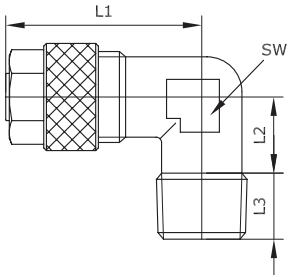

Anschluss	Anschluss Schlauch i/a - Ø	L1	L2	L3	SW	Artikel-Nr.
R 1/8 a	2,7/4	18,5	7,5	7,5	8	225726
R 1/8 a	3/4,3	18,5	7,5	7,5	8	225727
R 1/8 a	3/8	18,5	7,5	7,5	8	225728
R 1/8 a	4/6	18,5	7,5	7,5	8	225729
R 1/8 a	4/6,2	18,5	7,5	7,5	8	225730
R 1/8 a	6/8	19,9	9	7,5	9	225731
R 1/8 a	6/8,3	19,9	9	7,5	9	225732
R 1/8 a	8/10	24	11,5	7,5	11	225733
R 1/4 a	4/6	20,6	8	11	8	225734
R 1/4 a	4/6,2	20,6	8	11	8	225735
R 1/4 a	6/8	21,9	8	11	9	225736
R 1/4 a	6/8,3	21,9	8	11	9	225737
R 1/4 a	8/10	24	11	11	11	225738
R 1/4 a	9/11,6	29	12	11	13	225739
R 3/8 a	4/6	21	9	11,5	9	225740
R 3/8 a	4/6,2	21	9	11,5	9	225741
R 3/8 a	6/8	23,4	9,5	11,5	9	225742
R 3/8 a	6/8,3	23,4	9,5	11,5	9	225743
R 3/8 a	8/10	25,5	10,5	11,5	11	225744
R 3/8 a	9/11,6	27	11	11,5	13	225745
R 3/8 a	10/12	27	11	11,5	13	225746
R 1/2 a	6/8	23,4	14	14	16	225747
R 1/2 a	6/8,3	23,4	14	14	16	225748
R 1/2 a	8/10	25,5	14	14	16	225749
R 1/2 a	10/12	27	14	14	16	225750
R 1/2 a	12,5/15	31,5	14	14	16	225751
M 12 x 1	4/6	20,6	8	11	8	257163
M 12 x 1,25	4/6	20,6	8	11	8	257164
M 12 x 1,5	4/6	20,6	8	11	8	257165

Winkel-Schnellverschraubung Serie M/A aus Messing vernickelt mit konischem Außengewinde, schwenkbar

Betriebsdruck: 1 – 15 bar
Temperaturbereich: -18 °C bis +70 °C
Werkstoff Grundkörper: Messing vernickelt
Werkstoff Dichtung: NBR
Werkstoff Überwurfmutter: Messing vernickelt

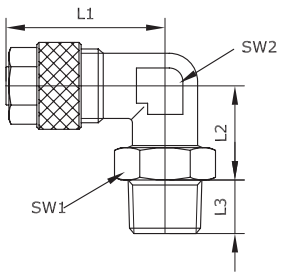

Anschluss	Anschluss Schlauch i/a - Ø	L1	L2	L3	SW1	SW2	Artikel-Nr.
R 1/8 a	2,7/4	18,5	15	7,5	13	8	257166
R 1/8 a	4/6	20,6	15	7,5	13	8	225753
R 1/8 a	4/6,2	20,6	15	7,5	13	8	225754
R 1/8 a	6/8	21,6	15	7,5	13	9	225755
R 1/8 a	6/8,3	21,6	15	7,5	13	9	225756
R 1/4 a	4/6	20,6	17	11	15	8	225757
R 1/4 a	4/6,2	20,6	17	11	15	8	225758
R 1/4 a	6/8	23,1	17,5	11	15	9	236552
R 1/4 a	6/8,3	23,1	17,5	11	15	9	252773
R 1/4 a	8/10	24	18,5	11	15	11	225761

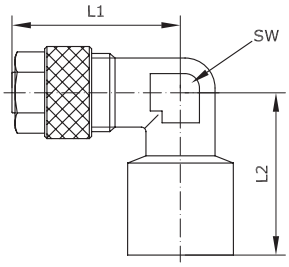

Winkel-Schnellverschraubung Serie M/A aus Messing vernickelt mit Innengewinde

Betriebsdruck: -0,99 – 15 bar
Temperaturbereich: -18 °C bis +70 °C
Werkstoff Grundkörper: Messing vernickelt
Werkstoff Überwurfmutter: Messing vernickelt

Anschluss	Anschluss Schlauch i/a - Ø	L1	L2	SW	Artikel-Nr.
G 1/8 i	3/4,3	20,6	18	8	225771
G 1/8 i	3/5	20,6	18	8	225772
G 1/8 i	4/6	20,6	18	8	225773
G 1/8 i	4/6,2	20,6	18	8	225774
G 1/8 i	6/8	21,9	19	9	225775
G 1/8 i	6/8,3	21,9	19	9	225776
G 1/4 i	4/6	21	21	9	225777
G 1/4 i	4/6,2	21	21	9	225778
G 1/4 i	6/8	23,4	21	9	225779
G 1/4 i	6/8,3	23,4	21	9	225780
G 1/4 i	8/10	25,5	22,5	11	225781
G 3/8 i	8/10	25,5	27	16	225782

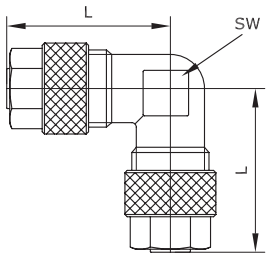

Winkel-Schnellverschraubung Serie M/A aus Messing vernickelt

Betriebsdruck: -0,99 – 15 bar
Temperaturbereich: -18 °C bis +70 °C
Werkstoff Grundkörper: Messing vernickelt
Werkstoff Überwurfmutter: Messing vernickelt

Anschluss Schlauch i/a - Ø	L	SW	Artikel-Nr.
2,7/4 - 2,7/4	20	8	225685
3/5 - 3/5	20,6	8	225687
4/6 - 4/6	20,6	8	225688
4/6 - 6/8	21,9	9	225696
4/6,2 - 4/6,2	20,6	8	225689
4/6,2 - 6/8,3	21,9	9	225697
6/8 - 6/8	21,9	9	225690
6/8,3 - 6/8,3	21,9	9	225691
8/10 - 8/10	25,5	11	225692
10/12 - 10/12	27	13	225693
12,5/15 - 12,5/15	33,5	16	225694

Winkel-Schnellverschraubung Serie M/A aus Messing vernickelt mit schwenkbarem Ringstück und Hohlschraube

Betriebsdruck: -0,99 – 15 bar
Temperaturbereich: -18 °C bis +70 °C
Werkstoff Ringstück: Messing vernickelt
Werkstoff Hohlschraube: Messing vernickelt
Werkstoff Dichtung: Polyamid
Werkstoff Überwurfmutter: Messing vernickelt

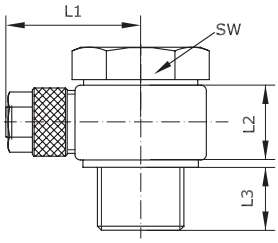

Anschluss	Anschluss Schlauch i/a - Ø	L1	L2	L3	SW	Artikel-Nr.
M 5 a	2,7/4	16,5	12,5	4	8	225834
M 5 a	3/5	16,5	12,5	4	8	225835
M 5 a	4/6	16,5	12,5	4	8	225836
M 5 a	4/6,2	16,5	12,5	4	8	257167
M 6 a	2,7/4	16,5	12,5	5	8	225837
M 6 a	4/6	16,5	12,5	5	8	225838
G 1/8 a	2,7/4	23,3	15	6	14	225839
G 1/8 a	3/5	23,3	15	6	14	225840
G 1/8 a	4/6	23,3	15	6	14	225841
G 1/8 a	4/6,2	23,3	15	6	14	257168
G 1/8 a	6/8	24,7	15	6	14	225842
G 1/8 a	6/8,3	24,7	15	6	14	257169
G 1/8 a	8/10	27,5	15	6	14	225843
G 1/4 a	4/6	25,3	17	8	17	225844
G 1/4 a	4/6,2	25,3	17	8	17	257170
G 1/4 a	6/8	27,6	17	8	17	225845
G 1/4 a	6/8,3	27,6	17	8	17	257171
G 1/4 a	8/10	29,5	17	8	17	225846
G 3/8 a	4/6	26,8	20	9	19	225847
G 3/8 a	4/6,2	26,8	20	9	19	257172
G 3/8 a	6/8	27,7	20	9	19	225848
G 3/8 a	6/8,3	27,7	20	9	19	257175
G 3/8 a	8/10	30,5	20	9	19	225849
G 3/8 a	10/12	31,5	20	9	19	225850
G 1/2 a	6/8	31,2	24	10	24	225851
G 1/2 a	6/8,3	31,2	24	10	24	257177
G 1/2 a	8/10	34	24	10	24	225852
G 1/2 a	10/12	35	24	10	24	225853
G 1/2 a	12,5/15	36,5	24	10	24	225854

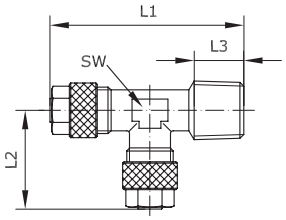

Winkel-Einschraub-Schnellverschraubung Serie M/A aus Messing vernickelt mit konischem Außengewinde

Betriebsdruck: -0,99 – 15 bar
Temperaturbereich: -18 °C bis +70 °C
Werkstoff Grundkörper: Messing vernickelt
Werkstoff Überwurfmutter: Messing vernickelt

Anschluss	Anschluss Schlauch i/a - Ø	L1	L2	L3	SW	Artikel-Nr.
R 1/8 a	3/5	36,7	20,6	7,5	8	225819
R 1/8 a	4/6	36,7	20,6	7,5	8	225820
R 1/8 a	4/6,2	36,7	20,6	7,5	8	225821
R 1/8 a	6/8	38	21,9	7,5	9	225822
R 1/8 a	6/8,3	38	21,9	7,5	9	225823
R 1/8 a	8/10	41,5	25,5	7,5	11	225824
R 1/4 a	4/6	40,2	20,6	11	8	225825
R 1/4 a	4/6,2	40,2	20,6	11	8	225826
R 1/4 a	6/8	41,5	21,9	11	9	225827
R 1/4 a	6/8,3	41,5	21,9	11	9	225828
R 1/4 a	8/10	45	25,5	11	11	225829
R 3/8 a	8/10	45,5	25,5	11,5	11	225830
R 3/8 a	10/12	48,5	28	11,5	13	225831
R 1/2 a	12,5/15	57,5	32,5	14	16	225832

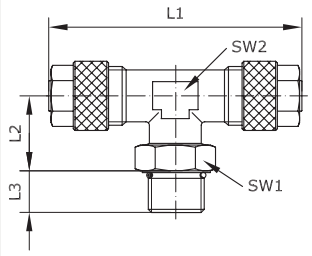

T-Schnellverschraubung Serie M/A aus Messing vernickelt mit zylindrischem Außengewinde und O-Ring, schwenkbar

Betriebsdruck: 1 – 15 bar
Temperaturbereich: -18 °C bis +70 °C
Werkstoff Grundkörper: Messing vernickelt
Werkstoff Dichtung: NBR
Werkstoff O-Ring: NBR
Werkstoff Überwurfmutter: Messing vernickelt

Anschluss	Anschluss Schlauch i/a - Ø	L1	L2	L3	SW1	SW2	Artikel-Nr.
G 1/8 a	4/6	41,2	14	6	13	8	225809
G 1/8 a	4/6,2	41,2	14	6	13	8	225810
G 1/8 a	6/8	43,2	18	6	13	9	225811
G 1/8 a	6/8,3	43,2	18	6	13	9	225812
G 1/4 a	4/6	41,2	18	8	16	8	225813
G 1/4 a	4/6,2	41,2	18	8	16	8	225814
G 1/4 a	6/8	43,2	19,5	8	16	9	225815
G 1/4 a	6/8,3	43,2	19,5	8	16	9	225816
G 1/4 a	8/10	48	19,5	8	16	11	225817

T-Schnellverschraubung Serie M/A aus Messing vernickelt mit konischem Außengewinde

Betriebsdruck: -0,99 – 15 bar
Temperaturbereich: -18 °C bis +70 °C
Werkstoff Grundkörper: Messing vernickelt
Werkstoff Überwurfmutter: Messing vernickelt

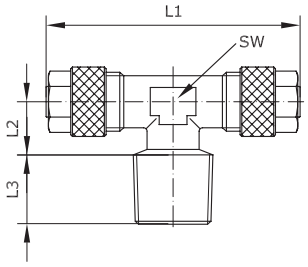

Anschluss	Anschluss Schlauch i/a - Ø	L1	L2	L3	SW	Artikel-Nr.
R 1/8 a	2,7/4	37	7,5	7,5	8	225783
R 1/8 a	3/5	37,2	7,5	7,5	8	225785
R 1/8 a	4/6	37,2	7,5	7,5	8	225786
R 1/8 a	4/6,2	37,2	7,5	7,5	8	225787
R 1/8 a	6/8	39,8	9	7,5	9	225788
R 1/8 a	6/8,3	39,8	9	7,5	9	225789
R 1/8 a	8/10	48	11,5	7,5	11	225790
R 1/4 a	4/6	41,2	8	11	8	225791
R 1/4 a	4/6,2	41,2	8	11	8	225792
R 1/4 a	6/8	43,8	9,5	11	9	225793
R 1/4 a	6/8,3	43,8	9,5	11	9	225794
R 1/4 a	8/10	48	11	11	11	225795
R 3/8 a	8/10	51	10,5	11,5	11	225796
R 3/8 a	10/12	54	11	11,5	14	225797
R 1/2 a	12,5/15	63	14	14	16	225798

T-Schnellverschraubung Serie M/A aus Messing vernickelt mit konischem Außengewinde, schwenkbar

Betriebsdruck: 1 – 15 bar
Temperaturbereich: -18 °C bis +70 °C
Werkstoff Grundkörper: Messing vernickelt
Werkstoff Dichtung: NBR
Werkstoff Überwurfmutter: Messing vernickelt

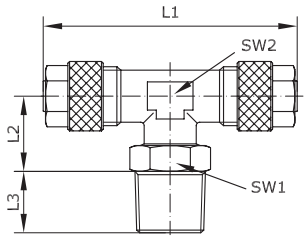

Anschluss	Anschluss Schlauch i/a - Ø	L1	L2	L3	SW1	SW2	Artikel-Nr.
R 1/8 a	4/6	41,2	15	7,5	13	8	225800
R 1/8 a	4/6,2	41,2	15	7,5	13	8	225801
R 1/8 a	6/8	43,2	17	7,5	13	9	225802
R 1/8 a	6/8,3	43,2	17	7,5	13	9	225803
R 1/4 a	4/6	41,2	17	11	15	8	225804
R 1/4 a	4/6,2	41,2	17	11	15	8	225805
R 1/4 a	6/8	43,2	18,5	11	15	9	225806
R 1/4 a	6/8,3	43,2	18,5	11	15	9	225807
R 1/4 a	8/10	48	18,5	11	15	11	225808

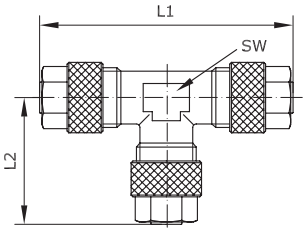

T-Schnellverschraubung Serie M/A aus Messing vernickelt

Betriebsdruck: -0,99 – 15 bar
Temperaturbereich: -18 °C bis +70 °C
Werkstoff Grundkörper: Messing vernickelt
Werkstoff Überwurfmutter: Messing vernickelt

Anschluss Schlauch i/a - Ø	L1	L2	SW	Artikel-Nr.
2,7/4 - 2,7/4 - 2,7/4	38,5	19,5	8	225698
3/4,3 - 3/4,3 - 3/4,3	41,2	20,6	8	225699
3/5 - 3/5 - 3/5	41,2	20,6	8	225700
4/6 - 4/6 - 4/6	41,2	20,6	8	225701
4/6,2 - 4/6,2 - 4/6,2	41,2	20,6	8	225702
6/8 - 6/8 - 6/8	43,8	21,9	9	225703
6/8 - 4/6 - 6/8	43,8	20,6	9	225710
6/8,3 - 6/8,3 - 6/8,3	43,8	21,9	9	225704
6/8,3 - 4/6,2 - 6/8,3	43,8	20,6	9	225711
8/10 - 8/10 - 8/10	51	25,5	11	225705
8/10 - 4/6 - 8/10	51	20,6	11	225712
8/10 - 4/6,2 - 8/10	51	20,6	11	225713
8/10 - 6/8 - 8/10	51	21,9	11	225714
8/10 - 6/8,3 - 8/10	51	21,9	11	225715
10/12 - 10/12 - 10/12	54	28	13	225707
12,5/15 - 12,5/15 - 12,5/15	63	32,5	16	225708

T-Schnellverschraubung Serie M/A aus Messing vernickelt mit schwenkbarem Ringstück und Hohlschraube

Betriebsdruck: -0,99 – 15 bar
Temperaturbereich: -18 °C bis +70 °C
Werkstoff Ringstück: Messing vernickelt
Werkstoff Hohlschraube: Messing vernickelt
Werkstoff Dichtung: Polyamid 66
Werkstoff Überwurfmutter: Messing vernickelt

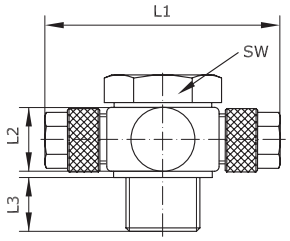

Anschluss	Anschluss Schlauch i/a - Ø	L1	L2	L3	SW	Artikel-Nr.
M 5 a	2,7/4	43	12,5	4	8	225855
M 5 a	3/5	43	12,5	4	8	225856
M 5 a	4/6	43	12,5	4	8	225857
M 5 a	4/6,2	43	12,5	4	8	257181
G 1/8 a	2,7/4	46,6	15	6	14	225858
G 1/8 a	3/5	46,6	15	6	14	225859
G 1/8 a	4/6	46,6	15	6	14	225860
G 1/8 a	4/6,2	46,6	15	6	14	257182
G 1/8 a	6/8	49,4	15	6	14	225861
G 1/8 a	6/8,3	49,4	15	6	14	257183
G 1/8 a	8/10	53	15	6	14	225862
G 1/4 a	4/6	50,6	17	8	17	225863
G 1/4 a	4/6,2	50,6	17	8	17	257184
G 1/4 a	6/8	55,2	17	8	17	225864
G 1/4 a	6/8,3	55,2	17	8	17	257185
G 1/4 a	8/10	59	17	8	17	225865
G 3/8 a	4/6	53,6	20	9	19	225866
G 3/8 a	4/6,2	53,6	20	9	19	257186
G 3/8 a	6/8	55,4	20	9	19	225867
G 3/8 a	6/8,3	55,4	20	9	19	257187
G 3/8 a	8/10	61	20	9	19	225868
G 3/8 a	10/12	63	20	9	19	225869
G 1/2 a	6/8	61	24	10	24	225870
G 1/2 a	6/8,3	61	24	10	24	257188
G 1/2 a	8/10	68	24	10	24	225871
G 1/2 a	10/12	70	24	10	24	225872
G 1/2 a	12,5/15	73	24	10	24	225873

Kreuz-Schnellverschraubung Serie M/A aus Messing vernickelt

Betriebsdruck: -0,99 – 15 bar
Temperaturbereich: -18 °C bis +70 °C
Werkstoff Grundkörper: Messing vernickelt
Werkstoff Überwurfmutter: Messing vernickelt

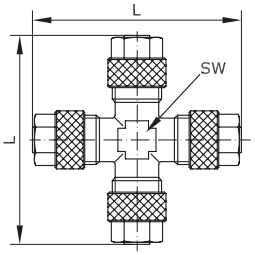

Anschluss Schlauch i/a - Ø	L	SW	Artikel-Nr.
3/5	41,6	8	225717
4/6	41,6	8	225718
4/6,2	41,6	8	225719
6/8	44,4	9	225720
6/8,3	44,4	9	225721
8/10	51	11	225722
10/12	58	13	225723
12,5/15	64	17	225724

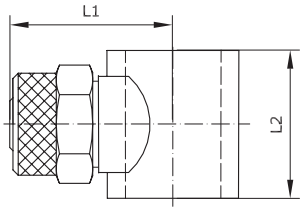

Ringstück Serie M/A aus Messing vernickelt für Winkel-Schnellverschraubung mit Hohlschraube

Betriebsdruck: -0,99 – 15 bar
Temperaturbereich: -18 °C bis +70 °C
Werkstoff Ringstück: Messing vernickelt
Werkstoff Überwurfmutter: Messing vernickelt
Lieferumfang: Ringstück, Überwurfmutter

für Hohlschraube	Anschluss Schlauch i/a - Ø	L1	L2	Artikel-Nr.
M 5 a	2,7/4	21,5	12,5	225874
M 5 a	3/5	21,5	12,5	225875
M 5 a	4/6	21,5	12,5	225876
M 5 a	4/6,2	21,5	12,5	257190
M 6 a	2,7/4	21,5	12,5	225877
M 6 a	4/6	21,5	12,5	225878
G 1/8 a	2,7/4	23,3	15	225879
G 1/8 a	3/5	23,3	15	225880
G 1/8 a	4/6	23,3	15	225881
G 1/8 a	4/6,2	23,3	15	257191
G 1/8 a	6/8	24,7	15	225882
G 1/8 a	6/8,3	24,7	15	257192
G 1/8 a	8/10	27,5	15	225883
G 1/4 a	4/6	25,3	17	225884
G 1/4 a	4/6,2	25,3	17	257193
G 1/4 a	6/8	27,6	17	225885
G 1/4 a	6/8,3	27,6	17	257194
G 1/4 a	8/10	29,5	17	225886
G 3/8 a	4/6	26,8	20	225887
G 3/8 a	4/6,2	26,8	20	257195
G 3/8 a	6/8	27,7	20	225888
G 3/8 a	6/8,3	27,7	20	257196
G 3/8 a	8/10	30,5	20	225889
G 3/8 a	10/12	31,5	20	225890
G 1/2 a	6/8	31,2	24	225891
G 1/2 a	6/8,3	31,2	24	257197
G 1/2 a	8/10	34	24	225892
G 1/2 a	10/12	35	24	225893
G 1/2 a	12,5/15	36,5	24	225894

Ringstück Serie M/A aus Messing vernickelt für T-Schnellverschraubung mit Hohlschraube

Betriebsdruck: -0,99 – 15 bar
Temperaturbereich: -18 °C bis +70 °C
Werkstoff Ringstück: Messing vernickelt
Werkstoff Überwurfmutter: Messing vernickelt
Lieferumfang: Ringstück, 2 Überwurfmuttern

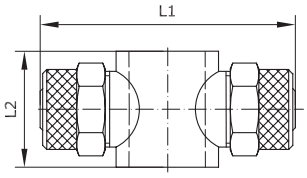

für Hohlschraube	Anschluss Schlauch i/a - Ø	L1	L2	Artikel-Nr.
M 5 a	2,7/4	43	12,5	225895
M 5 a	3/5	43	12,5	225896
M 5 a	4/6	43	12,5	225897
M 5 a	4/6,2	43	12,5	257199
G 1/8 a	2,7/4	46,6	15	225898
G 1/8 a	3/5	46,6	15	225899
G 1/8 a	4/6	46,6	15	225900
G 1/8 a	4/6,2	46,6	15	257200
G 1/8 a	6/8	49,4	15	225901
G 1/8 a	6/8,3	49,4	15	257201
G 1/8 a	8/10	53	15	225902
G 1/4 a	4/6	50,6	17	225903
G 1/4 a	4/6,2	506	17	257202
G 1/4 a	6/8	55,2	17	225904
G 1/4 a	6/8,3	55,2	17	257203
G 1/4 a	8/10	59	17	225905
G 3/8 a	4/6	53,6	20	225906
G 3/8 a	4/6,2	53,6	20	257204
G 3/8 a	6/8	55,4	20	225907
G 3/8 a	6/8,3	55,4	20	257205
G 3/8 a	8/10	61	20	225908
G 3/8 a	10/12	63	20	225909
G 1/2 a	6/8	61	24	225910
G 1/2 a	6/8,3	61	24	257206
G 1/2 a	8/10	68	24	225911
G 1/2 a	10/12	70	24	225912
G 1/2 a	12,5/15	73	24	225913

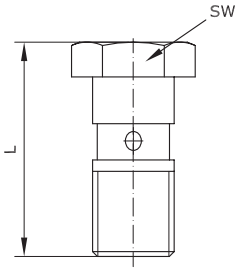

Hohlschraube Serie M/A aus Messing vernickelt für L- und T-Schnellverschraub-Ringstücke

Betriebsdruck: -0,99 – 15 bar
Temperaturbereich: -18 °C bis +70 °C
Werkstoff Hohlschraube: Messing vernickelt
Werkstoff Dichtung: Polyamid 66
Hinweis: M 12 x 1,5 verwendbar für 1/4" Ringstücke
Lieferumfang: Hohlschraube, 2 Dichtringe

Anschluss	für Ringstück	L	SW	Artikel-Nr.
M 5 a	2,7/4 3/5 4/6 4/6,2	22	8	225914
M 6 a	2,7/4 4/6	23	8	225915
G 1/8 a	2,7/4 3/5 4/6 4/6,2 6/8 6/8,3 8/10	28	14	225916
G 1/4 a	4/6 4/6,2 6/8 6/8,3 8/10	32	17	225917
G 3/8 a	4/6 4/6,2 6/8 6/8,3 8/10 10/12	36	19	225918
G 1/2 a	6/8 6/8,3 8/10 10/12 12,5/15	42	24	225919
M 12 x 1,5	4/6 4/6,2 6/8 6/8,3 8/10	32	17	257207

2-fach Hohlschraube Serie M/A aus Messing vernickelt für L- und T-Schnellverschraub-Ringstücke

Betriebsdruck: -0,99 – 15 bar
Temperaturbereich: -18 °C bis +70 °C
Werkstoff Hohlschraube: Messing vernickelt
Werkstoff Dichtung: Polyamid 66
Hinweis: M 12 x 1,5 verwendbar für 1/4“ Ringstücke
Lieferumfang: Hohlschraube, 3 Dichtringe

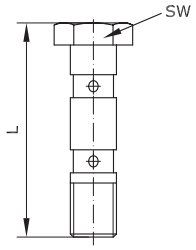

Anschluss	für Ringstück	L	SW	Artikel-Nr.
G 1/8 a	2,7/4 3/5 4/6 4/6,2 6/8 6/8,3 8/10	44,5	14	225920
G 1/4 a	4/6 4/6,2 6/8 6/8,3 8/10	50,5	17	225921
G 3/8 a	4/6 4/6,2 6/8 6/8,3 8/10 10/12	58	19	225922
G 1/2 a	6/8 6/8,3 8/10 10/12 12,5/15	68	24	225923
M 12 x 1,5	4/6 4/6,2 6/8 6/8,3 8/10	50,5	17	257208

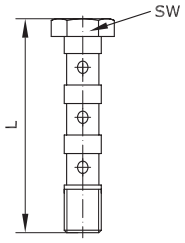

3-fach Hohlschraube Serie M/A aus Messing vernickelt für L- und T-Schnellverschraub-Ringstücke

Betriebsdruck: -0,99 – 15 bar
Temperaturbereich: -18 °C bis +70 °C
Werkstoff Hohlschraube: Messing vernickelt
Werkstoff Dichtung: Polyamid 66
Lieferumfang: Hohlschraube, 4 Dichtringe

Anschluss	für Ringstück	L	SW	Artikel-Nr.
G 1/8 a	2,7/4 3/5 4/6 4/6,2 6/8 6/8,3 8/10	61	14	225924
G 1/4 a	4/6 4/6,2 6/8 6/8,3 8/10	69	17	225925
G 3/8 a	4/6 4/6,2 6/8 6/8,3 8/10 10/12	80	19	225926
G 1/2 a	6/8 6/8,3 8/10 10/12 12,5/15	94	24	225927

Überwurfmutter Serie M/A aus Messing vernickelt für Schnellverschraubung

Werkstoff: Messing vernickelt

Anschluss Schlauch i/a - Ø	für Grundkörper	L	D	SW	Artikel-Nr.
2,7/4	M 5 M 6 1/8	9	M 6 x 0,5	7	257251
3/5	M 5 M 6 1/8	11	M 7 x 0,75	8	256037
4/6	M 5 M 6	11	M 8 x 0,75	8	256039
4/6	1/8 1/4 3/8 1/2 M 12 x 1 M 12 x 1,25 M 12 x 1,5	11	M 10 x 1	10	256040
6/8	1/8 1/4 3/8 1/2	11,5	M 12 x 1	12	256041
8/10	1/8 1/4 3/8 1/2	13,5	M 14 x 1	14	256042
10/12	3/8 1/2	15	M 16 x 1	15	256043
12,5/15	1/2	16	M 20 x 1	19	257253

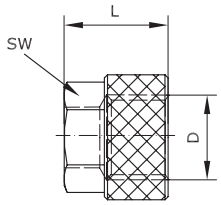

Überwurfmutter Serie M/A aus Messing vernickelt mit Knickschutzfeder für Schnellverschraubung

Werkstoff: Messing vernickelt
Werkstoff Feder: Federdraht verzinkt
Werkstoff Überwurfmutter: Messing vernickelt
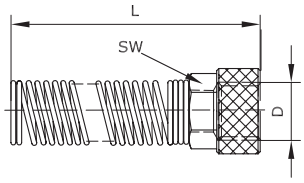
Anschluss Schlauch i/a - Ø	für Grundkörper	L	D	SW	Artikel-Nr.
4/6	1/8 1/4	95	M 10 x 1	11	256028
6/8	1/8 1/4 3/8	100,5	M 12 x 1	13	256029
8/10	1/8 1/4 3/8 1/2	108,5	M 14 x 1	14	249948
10/12	3/8 1/2	116,5	M 16 x 1	17	256031